



P O L I T E C H N I K A W A R S Z A W S K A
WYDZIAŁ TRANSPORTU



00-662 Warszawa, ul. Koszykowa 75, www.wt.pw.edu.pl
tel. 22 234-73-64, fax. 22 625-00-94; e-mail: dziekanat@wt.pw.edu.pl

SPRAWOZDANIE
Z ANKIETY EWALUACYJNEJ DOTYCZĄCEJ PROCESU
DYPLOMOWANIA NA WYDZIALE TRANSPORTU

Warszawa 2015



1. Wyniki ankiety

- Wypełniono 400 ankiet dotyczących procesu dyplomowania w 4 terminach.
- Pytania zostały sformułowane prawidłowo.
- Wszystkie ankiety zostały wypełnione i wypełniono je prawidłowo.
- Najliczniejsza grupa ankiet została pozyskana w okresie od 21 września 2015 do lutego 2016 r.

Termin ankiety	%	Liczba odpowiedzi
15.03.2015	23,25%	93
21.09.2015	26,50%	106
19.02.2016	42,00%	168
28.04.2016	8,25%	33

1. W jakim stopniu spełniły się Twoje oczekiwania związane z wybranym kierunkiem kształcenia?

Odpowiedź	%	Liczba odpowiedzi
2 niedostatecznie	1,75%	7
3 dostatecznie	18,00%	72
4 dobrze	54,25%	217
5 bardzo dobrze	26,00%	104

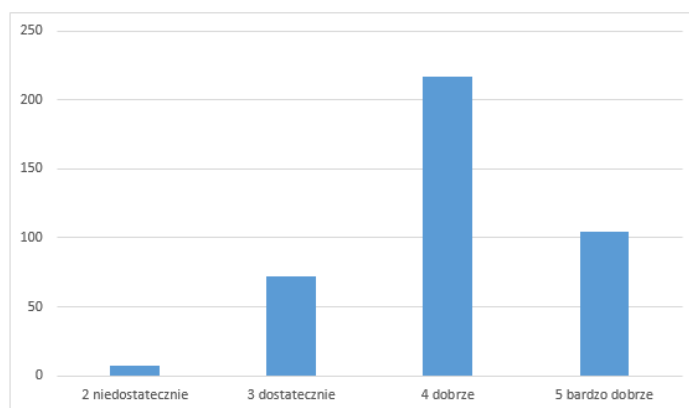



2. Czy wybór tematów prac dyplomowych był właściwie zorganizowany?

Odpowiedź	%	Liczba odpowiedzi
2 niedostatecznie	4,25%	17
3 dostatecznie	8,25%	33
4 dobrze	35,00%	140
5 bardzo dobrze	52,50%	210

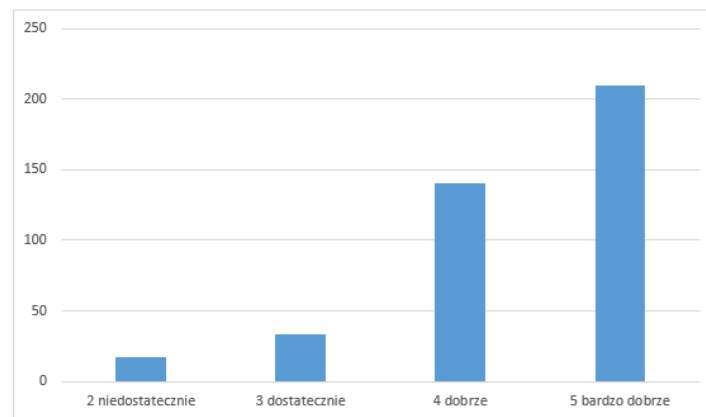

3. Jak oceniasz przepływ informacji student-zakład dyplomujący?

Odpowiedź	%	Liczba odpowiedzi
2 niedostatecznie	1,75%	7
3 dostatecznie	10,25%	41
4 dobrze	36,50%	146
5 bardzo dobrze	51,50%	206

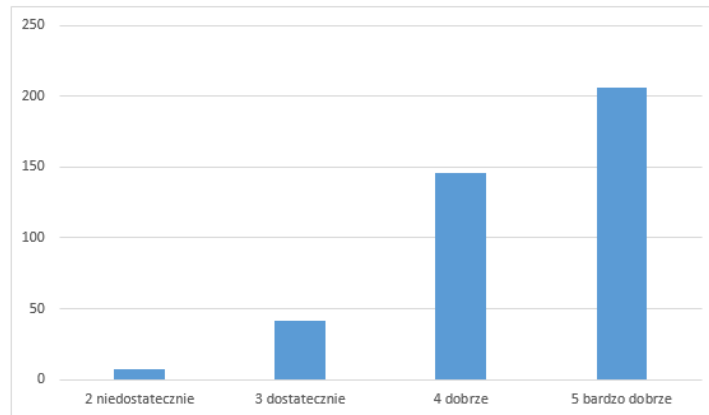

4. Jak oceniasz przepływ informacji dot. terminu egzaminu dyplomowego?

Odpowiedź	%	Liczba odpowiedzi
2 niedostatecznie	1,75%	7
3 dostatecznie	11,50%	46
4 dobrze	27,25%	109
5 bardzo dobrze	59,50%	238

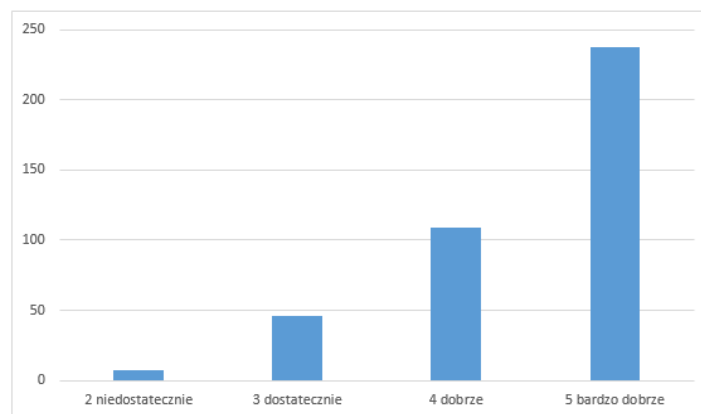



5. Jak oceniasz obsługę studentów w Dziekanacie?

Odpowiedź	%	Liczba odpowiedzi
2 niedostatecznie	3,25%	13
3 dostatecznie	12,75%	51
4 dobrze	29,00%	116
5 bardzo dobrze	55,00%	220

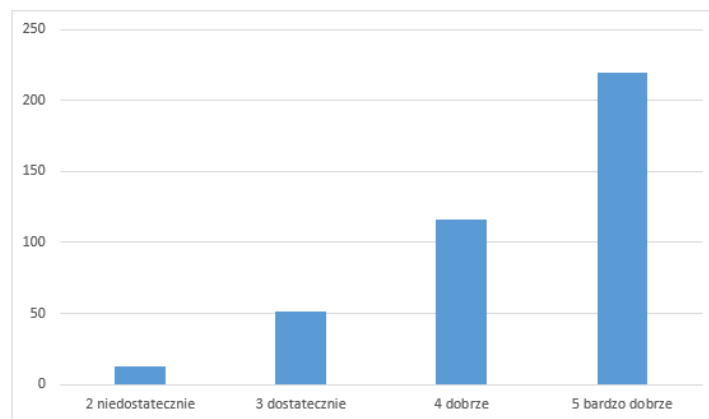

6. Jak oceniasz wsparcie merytoryczne ze strony promotora podczas pisania pracy dyplomowej?

Odpowiedź	%	Liczba odpowiedzi
2 niedostatecznie	1,25%	5
3 dostatecznie	5,75%	23
4 dobrze	22,50%	90
5 bardzo dobrze	70,50%	282

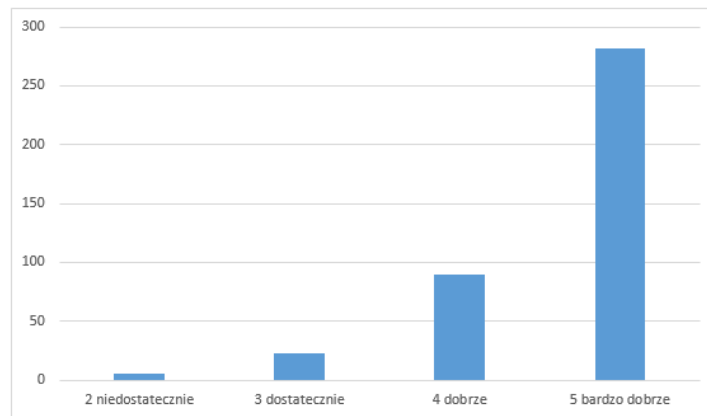

7. W jakim stopniu czas przewidziany w programie studiów na realizację pracy dyplomowej był wystarczający?

Odpowiedź	%	Liczba odpowiedzi
2 niedostatecznie	4,50%	18
3 dostatecznie	11,25%	45
4 dobrze	38,50%	154
5 bardzo dobrze	45,75%	183

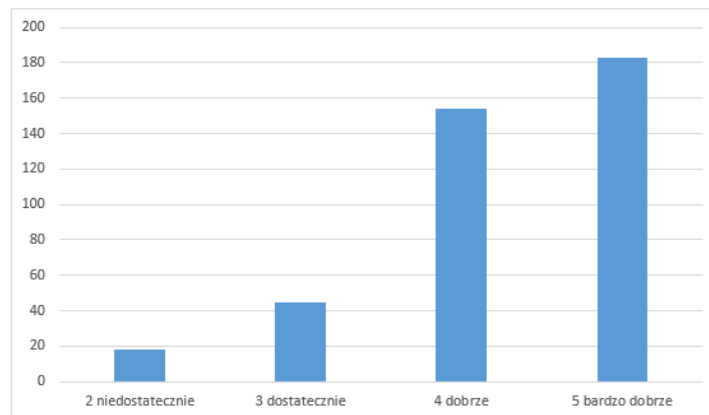



8. Jak oceniasz dostępność promotora podczas pisania pracy dyplomowej?

Odpowiedź	%	Liczba odpowiedzi
2 niedostatecznie	2,00%	8
3 dostatecznie	5,00%	20
4 dobrze	24,00%	96
5 bardzo dobrze	69,00%	276

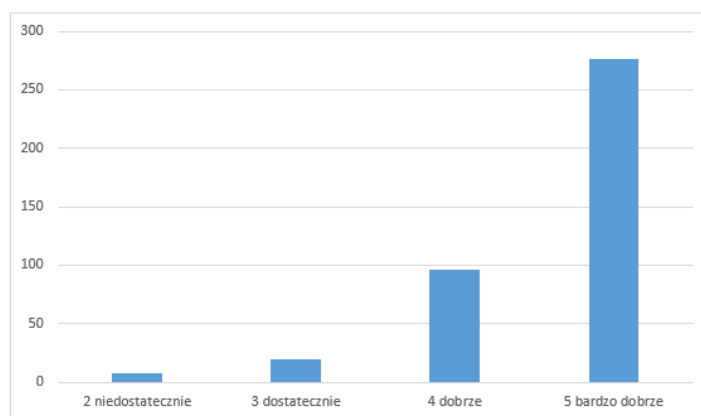

9. Czy liczba godzin praktyk podczas studiów była wystarczająca?

Odpowiedź	%	Liczba odpowiedzi
2 niedostatecznie	5,44%	21
3 dostatecznie	20,98%	81
4 dobrze	35,23%	136
5 bardzo dobrze	38,34%	148

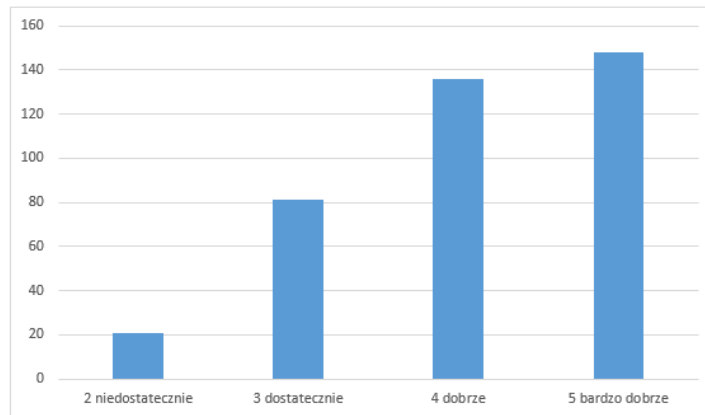

10. Jak oceniasz sposób przeprowadzenia egzaminu dyplomowego?

Odpowiedź	%	Liczba odpowiedzi
2 niedostatecznie	0,50%	2
3 dostatecznie	3,25%	13
4 dobrze	30,50%	122
5 bardzo dobrze	65,75%	263

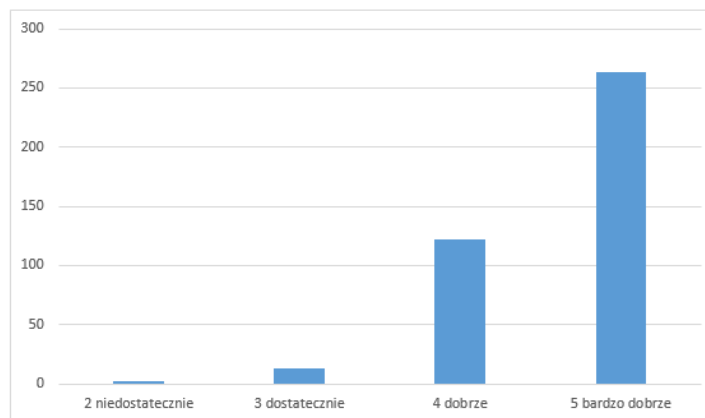



11. Na ile pomocne przy wykonywaniu pracy dyplomowej były zajęcia z "Seminarium dyplomowego"?

Odpowiedź	%	Liczba odpowiedzi
2 niedostatecznie	5,00%	20
3 dostatecznie	19,75%	79
4 dobrze	36,75%	147
5 bardzo dobrze	38,50%	154

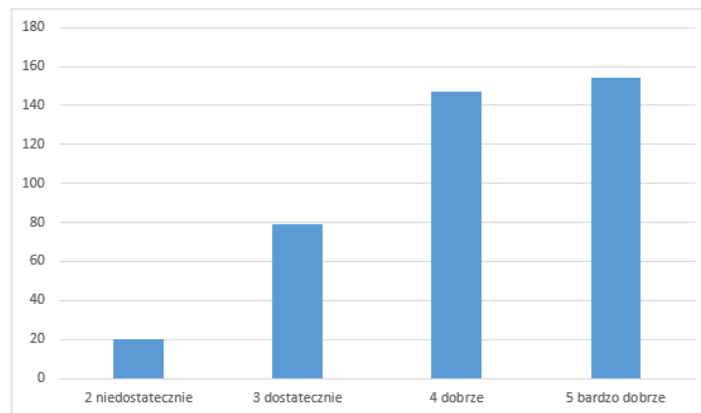

Wykres zbiorczy – średnie odpowiedzi na pytania 1-11

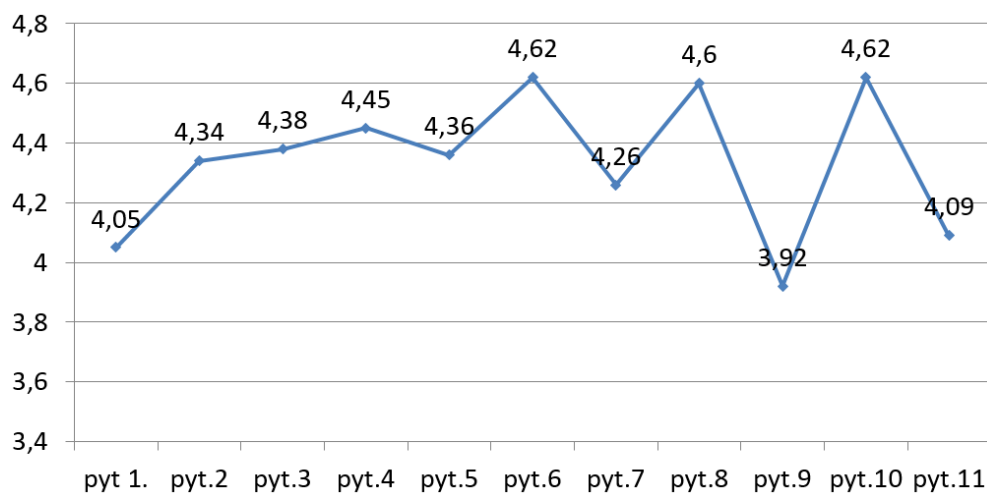



Ankieta i wnioski:

- Najlepiej dyplomanci oceniają zaangażowanie promotorów (zarówno pod względem wsparcia merytorycznego jak i dostępności) oraz sam przebieg egzaminu dyplomowego.
- Dyplomanci wyraźnie uznają za niewystarczającą liczbę godzin praktyk podczas studiów.
- Niską ocenę wykazały także odpowiedzi na pytanie o przydatność zajęć w ramach Seminarium Dyplomowego.
- Nisko został też oceniony poziom spełnienia oczekiwań związanych z wybranym kierunkiem kształcenia. Należy wspomnieć, że nie jest to efekt dużej liczby ocen negatywnych, lecz zdecydowanie mniejszej liczby ocen bardzo dobrych.

Rekomendacje:

- Można przeformułować pyt.: 2,7,9 i 11 aby poprawić stylistykę pytań
- Warto rozważyć dodanie pytania o własną ocenę zaangażowania studenta (lub ocenę uzyskaną na dyplomie) tak, aby móc ewentualnie „zważyć” poszczególne odpowiedzi.